I can identify and discuss Khorasan most important artifacts & souvenirs

درس این شنبه آشنایی و گفت گو در باره ی برخی از کارهای دستی و ره آوردهای مهم استان خراسان

ره آورد = سوغاتی

ابزار به کار گرفته در این نشست

اسلاید ، ویدیو ، متن ، کارهای دستی ، عکس ، نمودار و جدول و سرگرمی

خواندن ، خلاصه گویی ، و خلاصه نویسی و نمایش بخشی از داستان های شاهنامه فردوسی

شنبه ۲۳ آبان ۱۴۰۵خورشیدی = ۱۴ نوامبر ۲۰۲۶ میلادی

هدف ها

امروز من می توانم:

با برخی از ره آورد/ سوغاتی های خراسان آشنا شوم و درباره ی چگونگی تهیه آن ها با هم کلاسی هایم گفت و گو کنم.

ره آوردی را که بیشتر دوست دارم انتخاب کنم و آن چه را که در باره ی آن آموخته ام، بنویسم .ا

دستور:
با ترکیب واژه خوش با واژه های دیگر، واژه های نو درست می کنم و چند جمله می نویسم .

خلاصه چند صفحه از داستانی را که خواندیم بگویم .ا

گلی را که دوست دارم نقاشی کنم و نام آن را بنویسم.



کارهای دستی خراسان

















با همکلاسی خود نام کارهای دستی خراسان را که هفته پیش آشنا شدید بنویسید

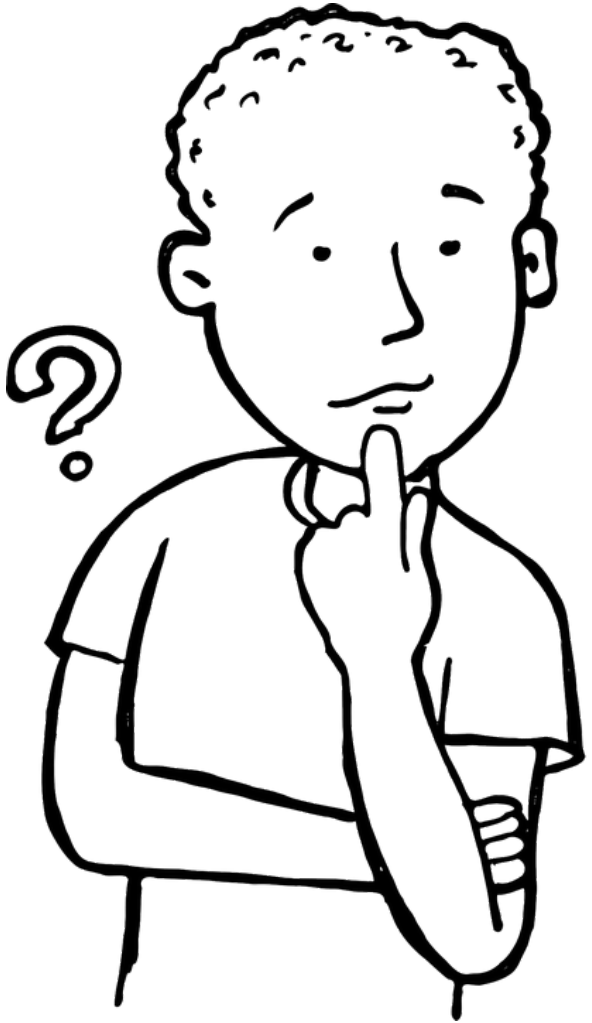

من چیستم ؟

پاسخ خود را اینجا ببینید

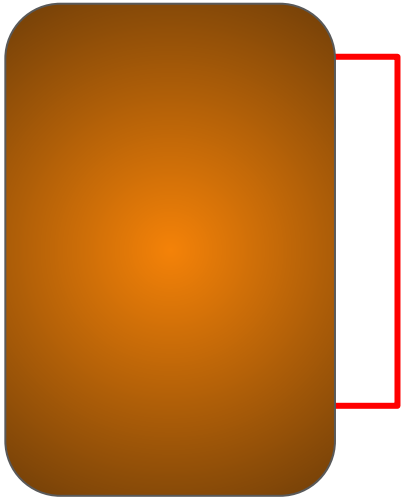

- همه از کوچک و بزرگ من را خیلی دوست دارند و از دیدن من شاد می شوند.
- هم خوراکی هستم و هم خوراکی نیستم.
- مردم وقتی از سفر برمی گردند من را برای نزدیکان و دوستانشان می آورند.
- من چند تا اسم دارم.!

بازار رضا







ره آورد / سوغات خراسان چیست؟

کارهای دستی مشهد ازره آوردهای مشهوری است که در هنگام سفر به مشهد و هنگام گشت و گذار در مراکز خرید مشهد می توان دید.

امروز آقا و خانم رضایی که از کارکنان شرکت گردشگری کجا رو هستند ما را به بازار رضا مشهد می برند تا ره آورد های/ سوغاتی های مهم خراسان را به ما نشان دهند و در انتخاب و خرید آن ها به ما کمک کنند .ا

سوغات = ره آورد

خانم رضایی می گویند :

فیروزه از هدیه های پر ارزش استان خراسان است.
سنگ های زیبای فیروزه در زیورهای گوناگون ، ظرف ها،
.گلدان ها و ... به کار رفته و بر زیبایی آنان می افزاید.ا

.

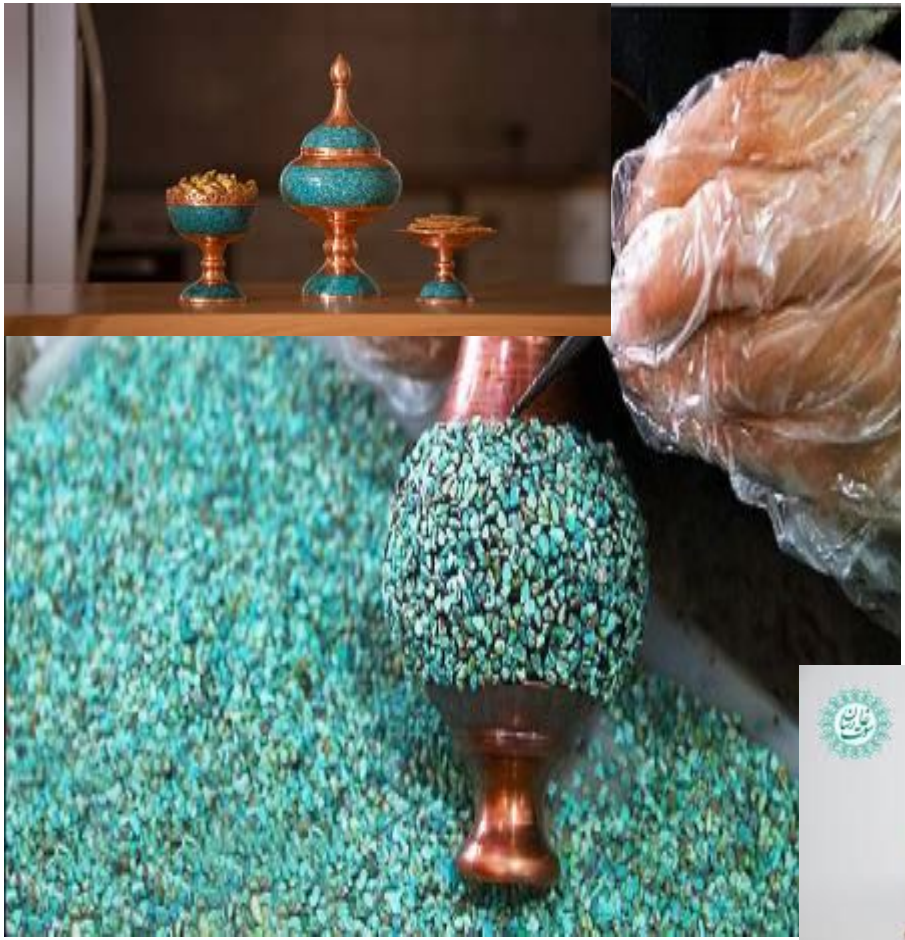





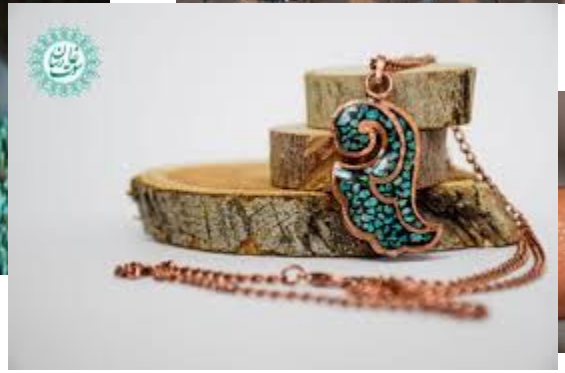



انگشتر و دیگر زیورهای عقیق و فیروزه















زعفران، مهم ترین ره آورد استان خراسان،
.بهترین زعفران دنیا به شمارمی رود.
در بازارهای بزرگ این استان این فرآورده را
با کیفیت‌ها و قیمت‌های گوناگون
می توان یافت.ا





زرشک

یکی دیگر از سوغاتی‌هایی که استان خراسان رضوی را به آن می‌شناسیم، زرشک است. کشور ایران یکی از بزرگترین تولیدکننده‌های زرشک در دنیا است. البته بیشتر زرشک تولیدی کشور مربوط به استان خراسان جنوبی است. این خوراکی لذیذ علاوه بر اینکه زینت بخش غذاهای اصیل ایرانی است، خواص درمانی گوناگونی هم دارد.ا







نقل و نبات



نقل و نبات و انواع شیرینی‌های مانند آنها را حتما در بازارهای استان خراسان به‌خصوص شهر مشهد دیده‌اید.

برای تهیه‌ی نبات، ابتدا شکر را در آب جوش حل می‌کنند. سپس نخی را در آن آویزان می‌کنند و می‌گذراند تا خنک شود و بلور شکل بگیرد. از ویژه گی نبات، گرم بودن آن است. به همین جهت این فرآورده، درگذشته برای برخی ناراحتی ها از آن استفاده می شد.





امروزه در بازارهای مشهد گونه‌های متفاوتی از نبات وجود دارد. نبات زعفرانی، دارچینی، زیره، لیمویی، گل محمدی، نعنایی و آویشن و هم چنین گونه های مختلف نبات چوبی است که در بازارها به فروش می‌رسد





آقای رضایی با نشان دادن مغازه های عطر فروشی گفتند ، یکی دیگر ازره آوردهای مشهد، عطر است . در این مغازه ها عطر های گوناگون مانند گل سنجد ، گل مریم ، گل نرگس ، بهار نارنج ، زعفران ، گل یخ ، و یاس سفید به فروش می رسند .ا

عطر مشهدی
















عطر سید جواد







							

گل نرگس | زنبق | گل مریم | گل سنجد | بهار نارنج | یاس سفید | گل زعفران | گل یخ

با ترکیب واژه خوش با واژه های دیگر ، واژه های نو بسازید و سپس در جمله به کار ببرید !

خوش

+

گل نرگس بسیار زیبا و خوشبو است .(خوش + بو)



نقل فرآورده دیگری از شکر است که استفاده آن در کنار چایی رایج است.
امروزه نقل در مزه های گردویی، کاکائوی، نارگیلی، هل، گلاب و زعفران در بازار و مغازه ها به فروش می رسد.



شکر پنیر

شکر پنیر یا همان آبنبات



تفاوت بین شکر پنیر و آبنبات

در بعضی از شهرها به‌آبنبات شکر پنیر می‌گویند. حال آن که این دو با هم متفاوتند. آبنبات تنها از شکر درست می‌شود و شکر پنیر را علاوه بر شکربا آرد برنج یا آرد گندم درست می‌کنند.

ادویه هفت قلم









یکی از دوست داشتنی ترین ره آوردهای مشهد، ادویه هفت قلم است. این ادویه دوست داشتنی بیشتر در آبگوشت، خورشت و دیگر غذاهای ایرانی استفاده می شود . ادویه هفت قلم آمیخته ای از دارچین، سماق، گلپر، زنجبیل، فلفل سیاه، فلفل قرمز و زردچوبه است. این ادویه‌ها بارنگ‌های گوناگون در کنار هم به‌صورت جدا، جدا قرار دارند و به همین صورت دربسته بندی‌های کارخانه‌ای هم وارد بازار می شوند.

از دیگر ادویه‌های مهم مشهد می‌توان به ادویه پلویی و ادویه ۱۸ رنگ هم اشاره کرد.









خشکبار





خشکبار شامل انواع مغزها و میوه‌های خشک‌شده است. آلو بخارا، آلوچه، لواشک، برگه هلو، انجیر خشک، توت خشک، نخود و کشمش و گونه های تخمه، خشکباری هستند که در بازارهای خراسان به چشم می‌خورند.







جیلی بیلی

در مشهد شکلات‌های رنگی با نام جیلی بیلی در مغازه ها به فروش می رسد که پاستیل‌های ویژه در رنگ‌های گوناگون است. چند سالی است که جیلی بیلی به نام یکی از خوراکی‌های دوست داشتنی مشهد شناخته می‌شود.














نام ره آورذ ها را بگویید و در نمودار بنویسید .

نام سوغاتی هایی را که یاد گرفتید در این نمودار بنویسید .

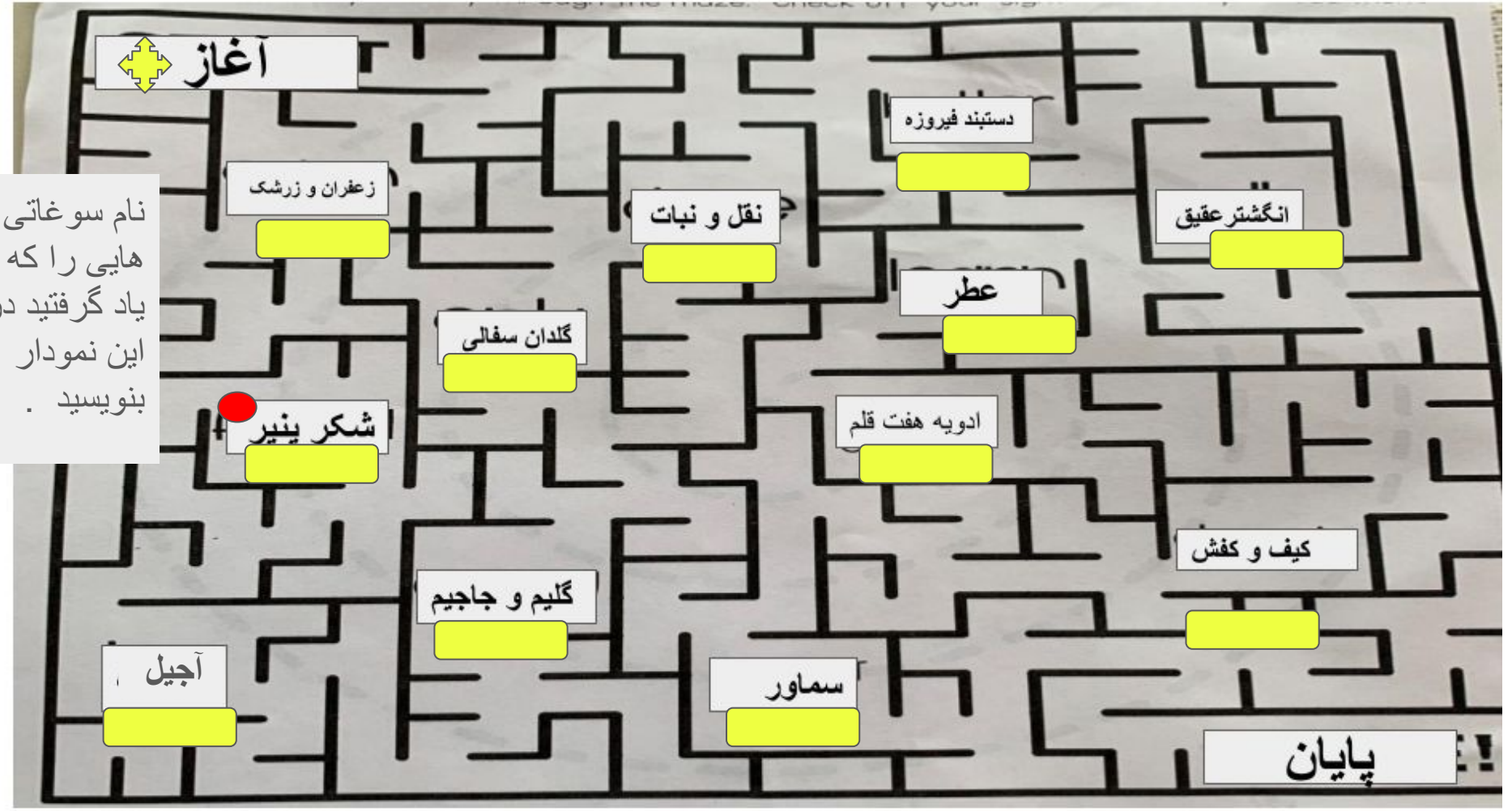

یکی از دوست داشتنی ترین ..... مشهد ..... است. این ادویه دوست داشتنی با ظاهری شگفت آور بیشتر در آبگوشت، خورشت و دیگر غذاهای ایرانی استفاده می شود.این ادویه آمیخته ای از دارچین، سماق، گلپر، .....، فلفل سیاه، فلفل قرمز و زردچوبه است. این ادویه‌ها بارنگ‌های ..... در کنار هم به‌صورت جدا، جدا قرار دارند و به همین صورت

دربسته بندی‌های کارخانه‌ای هم در بازار و مغازه ها به فروش می رسد.



ره آوردهای

گوناگون

زنجبیل

ادویه هفت قلم



گلیم هنر دستی خراسان شمالی

گلیم، نوعی فرش پرزدار است که با درگیری تار و پود به یکدیگر ایجاد می‌شود و از جمله قدیمی‌ترین زیراندازها است.ا

گلیم‌های تولیدی خراسان دارای بافت یک رو و دورو هستند و کاربری آن‌ها به عنوان روفرشی، رومیزی، ، پادری، کناره، گلیم زیرانداز، گلیم تزیینی مانند تابلو، کوله پشتی، رومبلی، کفش و کیف زنانه، جوراب، دستکش و چاروق و زانو بند مرسوم است.ا



قالی و قالیچه و گلیم و جاجیم از ره آوردهای مشهور استان خراسان هستند.ا





: سماور مشهد

سماور یک واژه روسی به معنی خودجوش است.
برای اولین بار سماور در دوره سلطنت شاهرخ نوه نادرشاه افشار از روسیه وارد ایران شد. در آغاز از سماور برای تهیه قهوه استفاده می‌کردند اما بعدها وسیله‌ای برای تهیه چای شد.
امروزه صنعت سماور سازی یکی از مهم‌ترین کارهای دستی مشهد است. این سماورها با نقش و نگار آراسته و با ورشو آبکاری می‌شود.

چرخ نام دانش آموزان
برای پرسش و پاسخ استفاده می شود .

در پایان هر جلسه از دانش آموزان
در باره ی یک موضوع که آموخته
اند پرسش می شود .





عنوان داستان‌ها

- زال و سیمرغ ۵
- زال و رودابه ۲۹
- رستم و تهمینه .....
- رستم و سهراب
- هفت خوان رستم .....



تکلیف خانه

اگر به مشهد مسافرت کنید و به بازار رضا بروید چه ره آوردهایی/ سوغاتی هایی برای نزدیکان و دوستانتان می خرید ؟ چرا ؟
در باره ی دو تا سه تا ره آورد که بیشتر دوست دارید، جستجو و پژوهش کنید و بنویسید که از چه چیزی ؟ و چگونه آن ها را تهیه کردند و به بازار رضا فرستاده اند تا شما خریداری کنید.ا
عکس یا نقاشی دو تا سه تا ره آوردی را که انتخاب کردید به نوشته ی خود اضافه کنید.

ره آورد = سوغات



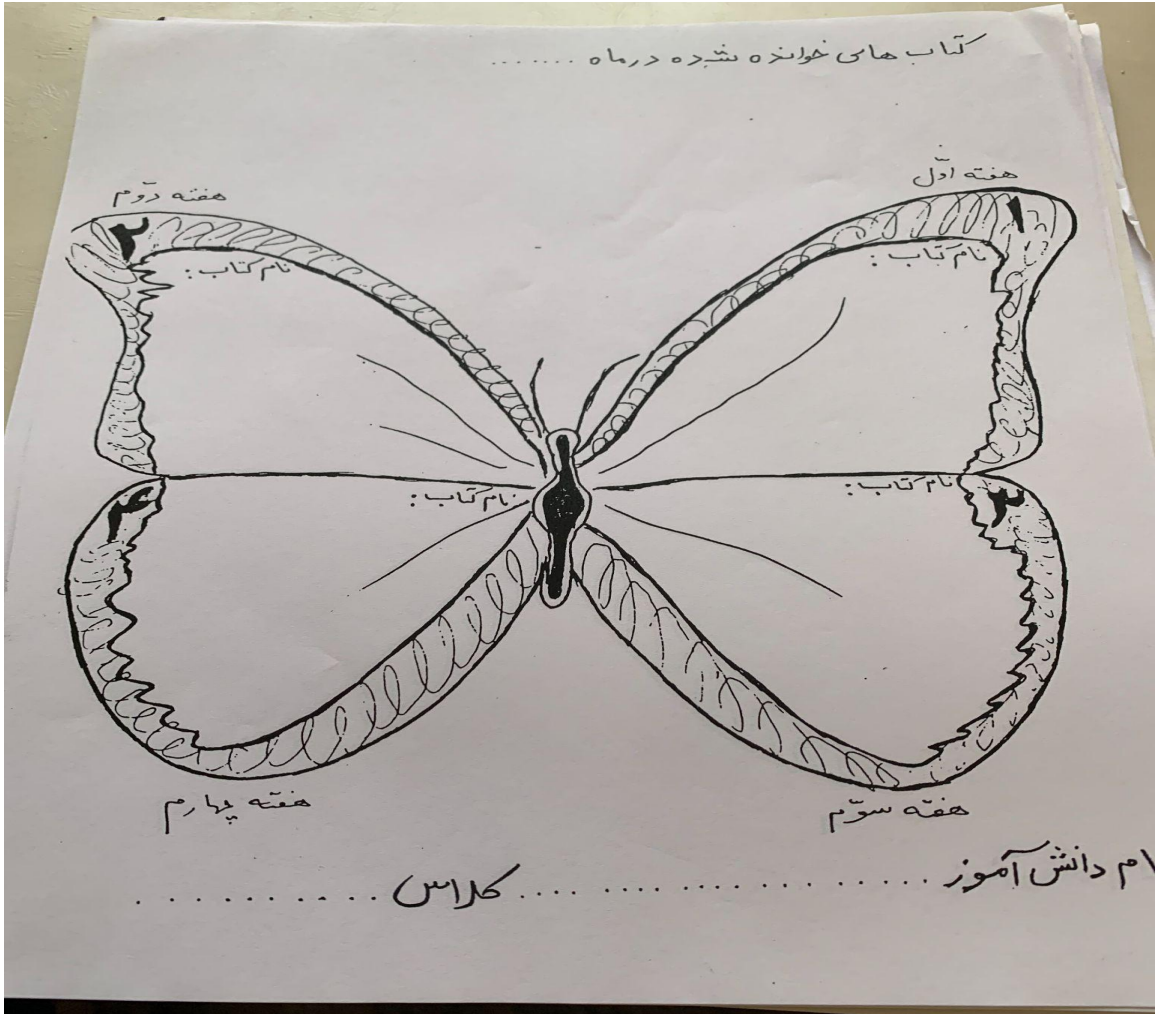

دانش آموزان هر هفته در خانه بیست دقیقه کتاب می خوانند و سپس در این نمودار نام کتاب ، نویسنده و شماره صفحه هایی را که می خوانند می نویسند و خلاصه آن را در پشت صفحه می نویسند و با کتاب خود به کلاس می آورند.